



LTO
M. XI AYUNTAMIENTO
2021-2027

PRESIDENCIA
PRESIDENCIA MUNICIPAL DE LORETO



26 MAR 2026
12-18

"2025, AÑO DEL CINCUENTENARIO DE LA CONVERSIÓN DE TERRITORIO FEDERAL A ESTADO LIBRE Y SOBERANO DE BAJA CALIFORNIA SUR"

Oficio Número: PM/PAOA/029/2026

Loreto B.C.S, a 26 de marzo de 2026

Asunto: El que se indica

H. CONGRESO DEL ESTADO DE BAJA CALIFORNIA SUR
RECEBIDO
06 ABR. 2026
11-2026
OFICIALÍA MAYOR

HONORABLE CONGRESO
DEL ESTADO DE BAJA CALIFORNIA SUR

La suscrita, **PAZ DEL ALMA OCHO AMADOR**, PRESIDENTA MUNICIPAL DEL MUNICIPIO DE LORETO DEL ESTADO DE BAJA CALIFORNIA SUR, en ejercicio de la facultad que me confiere el artículo 115 fracciones I párrafo primero y fracción V de la Constitución **Política de los Estados Unidos Mexicanos**, y con fundamento en los artículos 11 párrafo 4 y 5 de la Constitución **Política del Estado Libre y Soberano de Baja California Sur**, artículos I, 5, 7, 8, 9 y 26 fracción V de la ley Orgánica Municipal Reglamentaria del Título Octavo de la Constitución Política del Estado de Baja California Sur, artículos 2 fracción IV, V, IX, XI, XVIII, XIX, XXI, XXII, 13 fracción I, 26 fracción II, 33 fracciones I, II, IV y VIII de la Ley de Desarrollo Urbano para el Estado de Baja California Sur, acudo a presentar a consideración de este honorable congreso del estado, Iniciativa con **Proyecto de Decreto para declarar la delimitación de Centro de Población a las comunidades de San Javier, San Juan Londó y Puerto Agua verde** con base en la siguiente:

EXPOSICION DE MOTIVOS

Al igual que la cabecera municipal (*con con delimitacion geografica en decreto num. 1683 con fecha 10 de octubre de 2007, inscrito en el boletín oficial del Gobierno del Estado de Baja California Sur*), **San Javier, San Juan Londó y Puerto Agua Verde** son centros de población relevantes para el municipio segun lo contemplado en el diagnostico y estrategia tanto en documento como en cartografía del Programa Municipal de Desarrollo Urbano (**PMDU**).

La localidad de San Javier se ubica a 35 km al sur de la ciudad de Loreto, cuenta con importantes destinos y monumentos históricos, ya que la constitución de este centro de población fue relevante para continuar con el desarrollo de Loreto. Este poblado es conocido como la Joya de las Misiones de Baja California por la ubicación de la Misión de San Francisco Javier, la cual es uno de los cinco edificios históricos que existen en la región considerado el más importante. La localidad de San Javier cuenta con equipamientos educativos y recreativos que prestan atención no sólo a las personas asentadas en este lugar, sino también a las comunidades aledañas. Actualmente existe una vía de acceso a la cabecera municipal totalmente pavimentada lo que favorece el transporte y comercialización de la producción de la zona. Aunque se produce



a pequeña escala, existe una población con vocación agrícola, a pesar de contar con pocos espacios adecuados para esta actividad.

Por otro lado, la localidad de Puerto Agua Verde cuenta con 210 habitantes, siendo una de las localidades rurales más pobladas del municipio (junto con Ligüí, Ensenada Blanca, San Javier y Nopoló). Se localiza 100 km al sur de Loreto, en Baja California Sur. Así también, debido a su ubicación en una zona costera, la localidad es influenciada por la actividad turística.

En contraste con las localidades mencionadas anteriormente, San Juan Londó cuenta con una menor cantidad de población, ubicándose al norte de la cabecera municipal. No obstante, mantiene una conectividad relevante con la localidad de Loreto a través de la carretera Loreto-Santa Rosalía. Esta localidad es uno de los poblados históricos relevantes en el municipio en donde se encuentran las ruinas de la Misión de San Juan Londó. Asimismo, San Juan Londó se caracteriza por ser una localidad en donde predomina la agricultura, siendo más tecnificada y a mayor escala en comparación con la zona serrana. Por otro lado, en esta localidad se cuenta con infraestructura hidráulica relevante para el abastecimiento de agua potable en el municipio.

Análisis de las localidades San Javier, Puerto Agua Verde y San Juan Londó

El Programa Municipal de Desarrollo Urbano de Loreto, contempla normar el desarrollo y crecimiento de los asentamientos humanos en tres localidades que se encuentran fuera de la poligonal del Programa Subregional y Centro de Población vigentes. Lo anterior en función de que es de suma importancia para las autoridades del H. Ayuntamiento, contar con un instrumento de ordenamiento territorial que regule la dinámica de crecimiento urbano en las localidades de San Javier, Puerto Agua Verde y San Juan Londó; por otra parte, identificar las principales problemáticas emanadas de los ejercicios de participación ciudadana en dichos asentamientos humanos.

Localidad de San Javier

La misión de San Francisco Javier de Viggé Biaundó fue fundada por el padre misionero de la orden de los jesuitas Francisco María Piccolo en marzo de 1699 y se encuentra a 35 km al sur de la ciudad de Loreto. El padre Piccolo llegó al sitio llamado por los nativos *Viggé Biaundó*, (se sabe que *Viggé* es un topónimo cochimí que significa *Tierra elevada que domina el valle*, se desconoce el significado de Biaundó, también un topónimo cochimí), en compañía de soldados e indios nativos provenientes de la recién fundada población de Loreto.

Los nativos de la etnia cochimí los recibieron gustosos y después de permanecer allí durante cuatro días se retiraron para regresar poco tiempo después con el objeto de construir una capilla provisional y habitaciones rústicas. La capilla fue terminada ese mismo año y fue bendecida por el padre Juan María Salvatierra. La misión de San Francisco Javier fue la segunda



misión que establecieron los misioneros jesuitas en la península de Baja California en forma permanente, la primera fue la Misión de Nuestra Señora de Loreto; el padre Juan de Ugarte arribó a la Misión de Nuestra Señora de Loreto Conchó el 10 de abril de 1701 y fue enviado a la recién fundada Misión de San Francisco Javier a causa de los conocidos talentos que el padre Ugarte tenía en agricultura, una vez llegó a la misión comenzó con los cultivos de maíz, trigo, frijol, caña de azúcar, uvas y árboles frutales, para su riego construyó canales y piletas de piedra para conservar la escasa agua del lugar. El padre misionero introdujo al lugar la crianza de animales domésticos. A la muerte del padre Juan de Ugarte en el año 1730 en la misión que tanto amó, lo reemplazó el padre misionero Miguel del Barco, quien diseñó e inició la construcción definitiva de la iglesia el año 1744. La misión fue terminada en el año 1759 y se considera como la misión que mejor conserva el aspecto original que le dieron los misioneros jesuitas que la fundaron, y es una de las mejor conservadas en la península. Sus esculturas y óleos son de primera calidad y fueron llevados desde el colegio jesuita de Tepotzotlán (estado de México), sus retablos son de estilo churrigueresco de madera tallada, estofada y con laminado de oro.

Imagen 1. Poligonal del Pueblo Histórico de San Javier

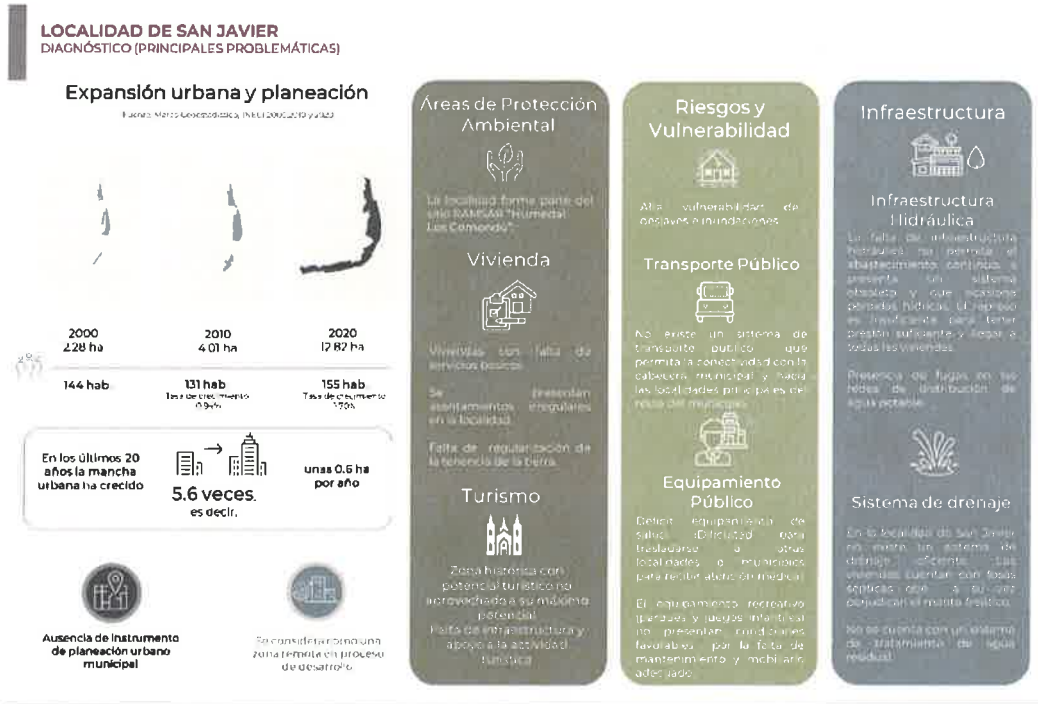

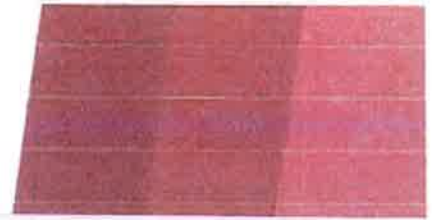

Localidad de San Juan Londó

Fue fundada como visita por el Padre Juan María Salvatierra en el año 1699, lo que significaba que el Padre residente de la Misión de Loreto, tenía que visitar el lugar y realizar los Santos Oficios, así como llevar algunas provisiones. Se inicia la construcción de la capilla en 1702 por el Padre Basaldúa y la concluye en 1705. La capilla de San Juan Londó es abandonada al declinar la población a consecuencia de la epidemia de peste, en 1708 permaneciendo en este estado hasta nuestros días en total abandono.

Localidad de San Juan Londó DIAGNÓSTICO (PRINCIPALES PROBLEMÁTICAS)

Expansión urbana y planeación

fuente: MITEC, Cadenas de datos, INEGI 2000, 2010 y 2020

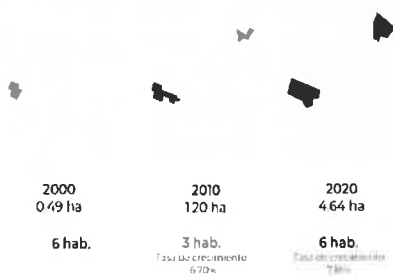

En los últimos 20 años la mancha urbana ha crecido

5.5 veces,
es decir,

unas **0.13 ha**
por año



Ausencia de instrumento de planeación urbano municipal

Zona homogénea



Zona homogénea de desarrollo incompleto e inadecuado.

Poblado históricos relevante



La localidad de San Juan Londó cuenta con un inmueble de valor histórico y cultural



Forma parte de una de las principales zonas agrícolas del municipio. Se realiza agricultura más tecnificada y a mayor escala.

Riesgos y Vulnerabilidad



Existe riesgo de inundación por la cercanía a escurrimientos

Vivienda y suelo



Se presenta una alta dispersión en los asentamientos humanos.

Transporte Público



El único modo de transporte que permite conectar con la cabecera municipal, entre otras localidades, es a través de vehículos particulares motorizados. No existe un sistema de transporte público que promueva la conectividad entre los principales puntos del municipio.

Infraestructura



Infraestructura Hidráulica

La falta de infraestructura hidráulica debido a la dispersión que se tiene en esta localidad.

No se cuenta con un sistema de tratamiento de agua residual.



Sistema de drenaje

No se cuenta con un sistema de drenaje eficiente.

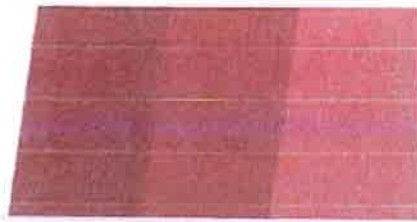

Localidad Puerto Agua Verde

Puerto Agua Verde es un poblado que se localiza al sur de la cabecera municipal Loreto, que para 2020 registró 210 habitantes; es un lugar muy tranquilo en donde se exploran la naturaleza. En la playa de Agua Verde se puede practicar esnórquel, buceo, kayak y pesca deportiva y el color verde esmeralda, como su nombre sugiere, predomina en el paisaje. El bajo oleaje hace la playa sea perfecta para bañarse y disfrutar bajo el sol. También se puede realizar senderismo y bicicleta de montaña en los cerros que rodean la pequeña bahía. Una caminata al atardecer es una experiencia sublime. El color intenso del agua y el desierto que la rodea hace ver a Agua Verde como un verdadero oasis. En los alrededores de la playa hay zonas de aguas termales.

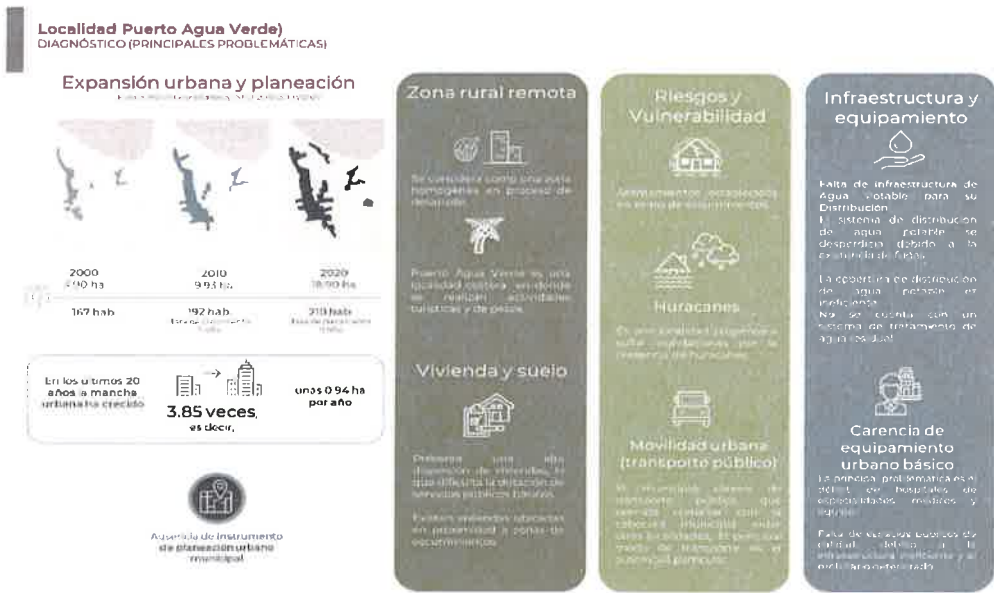

Se presenta datos socioeconómicos de las localidades de San Javier, Puerto Agua Verde y San Juan Londó.

LOCALIDAD	HOMBRES	MUJERES	TOTAL	% ANALFABETAS	AÑOS ESCOLARIDAD	% POB OCUPIADA	N. VIVIENDAS OCUPIADAS	% VIV ELECTRICIDAD	% VIV AGUA ENTUBADA
San Javier	85	70	155	2.58	8.54	32.90	41	100	92
Puerto Agua Verde	108	102	210	3.33	8.05	43.33	61	100	100

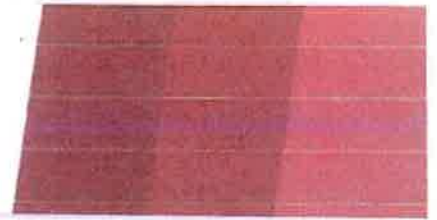

San Juan Londó	3	3	6	S/d	2.20	33.33	3	S/d	S/d
-------------------	---	---	---	-----	------	-------	---	-----	-----

Fuente: Censo de Población y Vivienda 2020, INEGI

En materia de asentamientos humanos y desarrollo urbano, el Estado contemplando el interés de la sociedad, previendo el mejor uso de suelo y las aguas cuidando su conservación y estableciendo adecuadas previsiones, usos, reservas territoriales, orientando el destino de tierras y aguas jurisdicción estatal a fin de garantizar a la población un mejor desarrollo urbano.

Las disposiciones contenidas en la Ley de Desarrollo Urbano son de orden publico y de interés social, tienen por objeto entre otros, ordenar, planear y regular los asentamientos humanos en forma sostenible en el Estado, mediante instrumentos de planeación en forma exploratoria, de profundidad y validación.

Así como establecer la concurrencia del Estado y de los Municipios para ordenar y regular los Asentamientos Humanos, y establecer las normas básicas para planear, reglamentar, autorizar, controlar y vigilar la urbanización de áreas y predios, así como la edificación de los mismos.

La presente solicitud, no causa un impacto económico o presupuestario al gasto ya que las disposiciones son normativas.

PROYECTO DE DECRETO

Declaratoria para la delimitación de Centro de Población a las comunidades de San Javier, San Juan Londo y Puerto Agua Verde.

Sin otro particular, le envió un cordial saludo.

Se anexan poligonales de los centros de población y cuadro de coordenadas.

Atentamente:



LIC. PAZ DEL ALMA OCHOA AMADOR

Presidenta Municipal del municipio de Loreto

Ccp. SEPUIMM/ Arq. Carolina Armenta Cervantes

Ccp. Direccion de Planeacion Urbana del Edo de BCS/ Arq. Sandra de Jesus Bautista Cota

Ccp. Direccion de Planeacion y Desarrollo/ Arq. Raul Valdez Osuna.

Ccp. Cabildo/ Arq. Rene Humberto Savin Murillo

Ccp. Archivo.



DATOS GENERALES

Concepto	Información
Archivo	Centro de Población de San Javier 25.7 has.
Ubicación	San Javier, Baja California Sur, México
Superficie	25.7 hectáreas
Superficie (m ²)	257,000 m ²

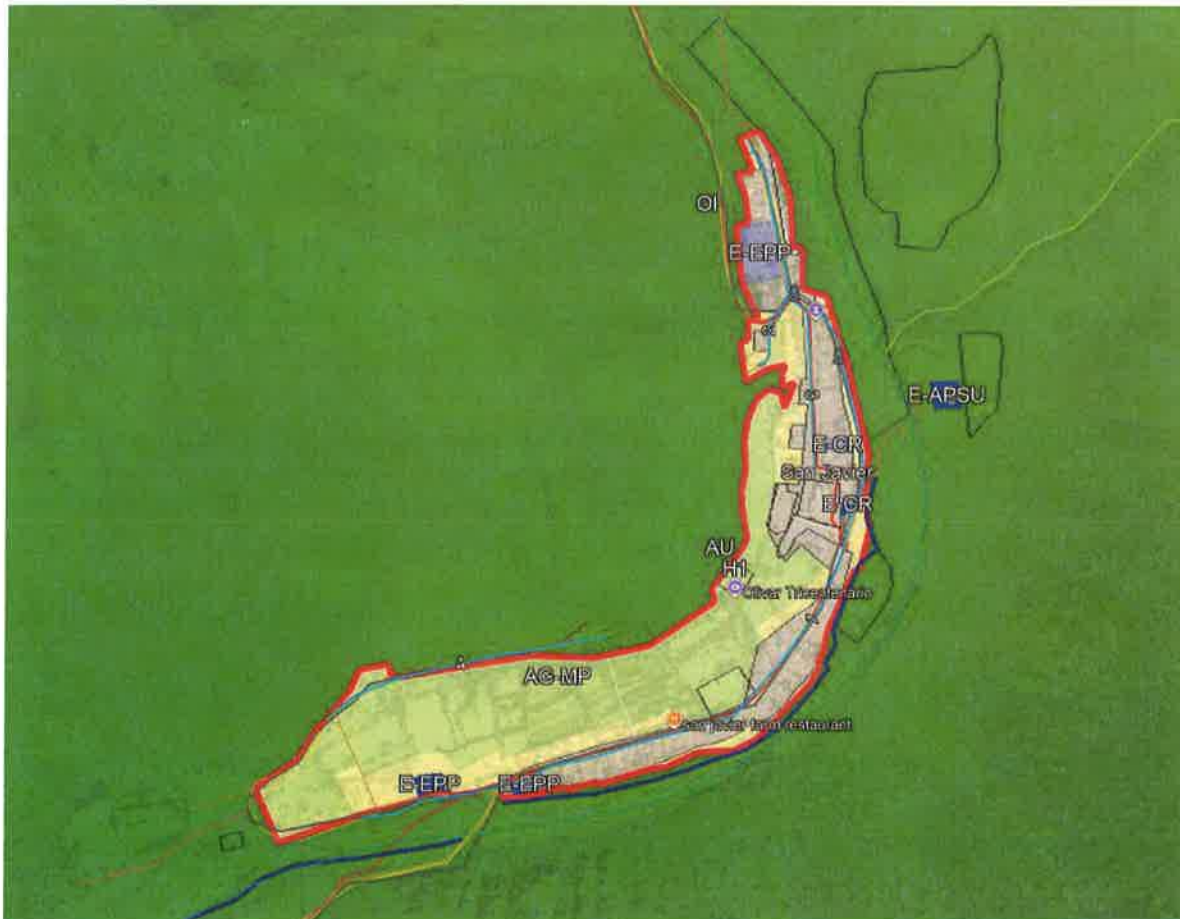

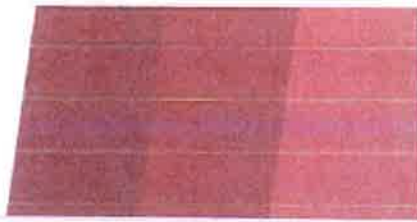

Cuadro para plano - San Javier

UTM Zona 12N,
Sistema: WGS84
Vértices: 114
Perímetro total
(m): 3833.128

ESTACIÓN	V	X	Y	DISTANCIA	RUMBO
E1	V1	445,419.135	2,860,421.169	41.982	S 00°40'46" W
E2	V2	445,418.638	2,860,379.190	23.586	S 00°40'46" W
E3	V3	445,418.358	2,860,355.606	7.314	S 20°26'14" W
E4	V4	445,415.804	2,860,348.752	142.128	S 20°26'14" W
E5	V5	445,366.176	2,860,215.571	4.415	S 09°43'36" W
E6	V6	445,365.430	2,860,211.219	8.661	S 57°27'00" E
E7	V7	445,372.731	2,860,206.559	14.455	S 17°16'57" E
E8	V8	445,377.025	2,860,192.757	118.703	S 56°04'33" W
E9	V9	445,278.528	2,860,126.510	97.902	S 77°03'52" W
E10	V10	445,183.111	2,860,104.594	90.263	N 87°09'39" W
E11	V11	445,092.958	2,860,109.065	212.246	S 79°31'50" W
E12	V12	444,884.246	2,860,070.498	22.976	N 10°12'28" W
E13	V13	444,880.174	2,860,093.110	47.070	S 79°17'59" W
E14	V14	444,833.922	2,860,084.371	33.610	S 17°43'19" W
E15	V15	444,823.691	2,860,052.355	90.085	S 42°22'46" W
E16	V16	444,762.970	2,859,985.810	45.796	S 28°38'29" W
E17	V17	444,741.019	2,859,945.617	78.116	S 58°28'00" W
E18	V18	444,674.438	2,859,904.763	92.871	S 23°58'41" E
E19	V19	444,712.179	2,859,819.907	126.838	N 70°57'07" E
E20	V20	444,832.072	2,859,861.302	57.473	N 73°43'21" E
E21	V21	444,887.242	2,859,877.411	40.772	N 70°26'53" E
E22	V22	444,925.662	2,859,891.056	3.012	N 70°26'53" E
E23	V23	444,928.501	2,859,892.064	22.982	N 75°57'49" E
E24	V24	444,950.797	2,859,897.638	18.604	S 82°14'10" E
E25	V25	444,969.230	2,859,895.125	17.159	S 88°55'20" E
E26	V26	444,986.386	2,859,894.802	15.333	N 78°13'20" E
E27	V27	445,001.396	2,859,897.932	21.927	N 83°42'39" E
E28	V28	445,023.191	2,859,900.334	30.939	N 68°44'11" E
E29	V29	445,052.024	2,859,911.554	21.801	S 10°55'41" E
E30	V30	445,056.156	2,859,890.149	16.857	N 72°44'30" E



E31	V31	445,072.255	2,859,895.150	4.379	S 27°36'52" E
E32	V32	445,074.284	2,859,891.269	23.295	N 81°50'58" E
E33	V33	445,097.344	2,859,894.572	24.263	N 76°28'44" E
E34	V34	445,120.934	2,859,900.245	33.892	N 75°08'30" E
E35	V35	445,153.693	2,859,908.935	4.510	S 13°31'16" E
E36	V36	445,154.747	2,859,904.550	49.788	N 73°24'53" E
E37	V37	445,202.464	2,859,918.762	5.482	S 43°54'06" E
E38	V38	445,206.265	2,859,914.812	47.248	N 70°56'15" E
E39	V39	445,250.922	2,859,930.243	56.925	N 75°25'13" E
E40	V40	445,306.013	2,859,944.573	29.581	N 68°09'51" E
E41	V41	445,333.472	2,859,955.575	25.572	N 64°15'50" E
E42	V42	445,356.507	2,859,966.679	50.647	N 86°29'04" E
E43	V43	445,407.060	2,859,969.785	38.774	N 61°11'11" E
E44	V44	445,441.033	2,859,988.472	32.700	N 49°07'43" E
E45	V45	445,465.760	2,860,009.870	83.858	N 42°28'54" E
E46	V46	445,522.394	2,860,071.715	32.598	N 33°56'24" E
E47	V47	445,540.594	2,860,098.759	15.481	N 56°55'10" W
E48	V48	445,527.623	2,860,107.209	32.937	N 29°06'11" E
E49	V49	445,543.643	2,860,135.988	119.077	N 22°59'42" E
E50	V50	445,590.160	2,860,245.603	7.155	S 70°05'43" E
E51	V51	445,596.888	2,860,243.167	26.343	N 14°13'15" E
E52	V52	445,603.359	2,860,268.703	3.676	N 11°02'15" E
E53	V53	445,604.063	2,860,272.311	3.639	N 22°47'40" E
E54	V54	445,605.473	2,860,275.666	34.612	S 78°42'31" E
E55	V55	445,639.415	2,860,268.889	104.403	N 21°47'12" E
E56	V56	445,678.164	2,860,365.835	74.306	N 69°07'16" W
E57	V57	445,608.738	2,860,392.317	23.757	N 00°18'35" E
E58	V58	445,608.866	2,860,416.074	64.446	N 13°57'47" W
E59	V59	445,593.316	2,860,478.616	48.787	N 10°44'02" W
E60	V60	445,584.229	2,860,526.549	98.875	N 18°51'33" W
E61	V61	445,552.269	2,860,620.116	44.200	N 15°25'20" W
E62	V62	445,540.515	2,860,662.724	36.536	N 77°55'10" W
E63	V63	445,504.787	2,860,670.371	12.355	N 11°53'33" W
E64	V64	445,502.241	2,860,682.461	48.768	N 08°17'01" W
E65	V65	445,495.215	2,860,730.720	10.178	S 88°48'37" W
E66	V66	445,485.039	2,860,730.509	35.639	N 10°46'39" W
E67	V67	445,478.375	2,860,765.519	39.934	N 07°44'10" W
E68	V68	445,472.999	2,860,805.090	46.586	N 18°06'59" W



E69	V69	445,458.514	2,860,849.366	5.259	N 73°26'28" E
E70	V70	445,463.554	2,860,850.865	10.085	N 15°02'09" W
E71	V71	445,460.938	2,860,860.605	11.946	N 19°09'22" W
E72	V72	445,457.018	2,860,871.890	6.988	S 86°40'45" W
E73	V73	445,450.042	2,860,871.485	18.725	N 28°37'20" W
E74	V74	445,441.071	2,860,887.922	19.541	S 75°55'19" W
E75	V75	445,422.117	2,860,883.169	16.144	N 31°54'19" W
E76	V76	445,413.585	2,860,896.874	10.518	S 73°26'28" W
E77	V77	445,403.503	2,860,893.876	19.269	S 26°57'40" E
E78	V78	445,412.239	2,860,876.702	20.991	S 29°04'33" E
E79	V79	445,422.440	2,860,858.356	23.303	S 15°05'40" E
E80	V80	445,428.509	2,860,835.856	16.700	S 78°37'30" W
E81	V81	445,412.137	2,860,832.563	15.313	S 02°34'59" E
E82	V82	445,412.827	2,860,817.265	53.532	S 10°52'39" E
E83	V83	445,422.929	2,860,764.695	23.216	S 76°03'15" W
E84	V84	445,400.397	2,860,759.100	89.005	S 11°14'20" E
E85	V85	445,417.744	2,860,671.802	14.991	N 75°49'46" E
E86	V86	445,432.279	2,860,675.472	12.566	S 09°20'33" E
E87	V87	445,434.319	2,860,663.073	7.966	S 88°40'59" E
E88	V88	445,442.284	2,860,662.890	24.865	S 00°57'35" W
E89	V89	445,441.867	2,860,638.028	8.300	S 83°53'21" W
E90	V90	445,433.614	2,860,637.145	22.140	S 05°54'37" E
E91	V91	445,435.894	2,860,615.122	13.459	N 67°35'55" W
E92	V92	445,423.450	2,860,620.252	4.448	S 33°05'47" W
E93	V93	445,421.021	2,860,616.525	29.410	S 01°43'06" W
E94	V94	445,420.139	2,860,587.128	11.082	S 72°48'51" W
E95	V95	445,409.552	2,860,583.853	20.629	S 08°55'38" E
E96	V96	445,412.753	2,860,563.474	16.703	S 16°31'45" E
E97	V97	445,417.505	2,860,547.462	22.446	S 05°47'43" E
E98	V98	445,419.772	2,860,525.130	20.237	N 48°01'36" E
E99	V99	445,434.817	2,860,538.664	27.497	N 63°49'47" E
E100	V100	445,459.495	2,860,550.792	2.658	N 89°55'28" E
E101	V101	445,462.154	2,860,550.795	3.985	S 86°46'10" E
E102	V102	445,466.132	2,860,550.571	3.918	N 87°10'21" E
E103	V103	445,470.045	2,860,550.764	10.173	N 66°33'41" E
E104	V104	445,479.379	2,860,554.811	19.093	S 15°28'21" W
E105	V105	445,474.286	2,860,536.409	1.799	S 01°27'48" W
E106	V106	445,474.240	2,860,534.611	12.476	S 55°46'38" W



E107	V107	445,463.924	2,860,527.594	16.141	S 39°48'50" W
E108	V108	445,453.588	2,860,515.195	36.428	S 39°48'50" W
E109	V109	445,430.264	2,860,487.214	6.184	S 39°48'50" W
E110	V110	445,426.304	2,860,482.464	9.755	S 10°15'48" W
E111	V111	445,424.566	2,860,472.865	24.266	S 10°15'48" W
E112	V112	445,420.243	2,860,448.987	4.668	S 10°15'48" W
E113	V113	445,419.411	2,860,444.394	1.072	S 00°40'46" W
E114	V114	445,419.398	2,860,443.322	22.155	S 00°40'46" W

Cuadro para plano San Juan Londo Centro

Sistema: UTM Zona 12N, WGS84

Vértices: 5

Perímetro total (m): 485.056

ESTACIÓN	V	X	Y	DISTANCIA	RUMBO
E1	V1	452,981.807	2,901,025.050	54.985	S 15°29'27" W
E2	V2	452,967.122	2,900,972.063	99.064	S 63°57'50" E
E3	V3	453,056.132	2,900,928.580	121.557	N 30°07'29" E
E4	V4	453,117.139	2,901,033.719	120.355	N 53°28'43" W
E5	V5	453,020.418	2,901,105.345	89.096	S 25°40'53" W



. DATOS GENERALES

Concepto	Información
Archivo	Centro de Población de San Juan Londó 3.16 has.
Ubicación	San Juan Londó, Baja California Sur, México
Superficie	3.16 hectáreas
Superficie (m ²)	31,600 m ²





DATOS GENERALES

Concepto	Información
Archivo	Centro de Población Pueblo San Juan Londó carretera 1.47 has.
Ubicación	San Juan Londó (Zona Carretera), Baja California Sur, México
Superficie	1.47 hectáreas
Superficie (m ²)	14,700 m ²





Cuadro para plano San Juan Londo Carretera

Sistema: UTM Zona 12N, WGS84

Vértices: 20

Perímetro total (m): 830.135

ESTACIÓN	V	X	Y	DISTANCIA	RUMBO
E1	V1	452,696.324	2,900,760.696	25.038	N 67°15'50" W
E2	V2	452,673.231	2,900,770.373	42.021	S 58°47'09" W
E3	V3	452,637.293	2,900,748.596	31.358	S 42°46'20" W
E4	V4	452,615.998	2,900,725.578	37.831	S 07°06'25" W
E5	V5	452,611.318	2,900,688.037	64.396	N 70°36'29" W
E6	V6	452,550.575	2,900,709.419	27.919	N 78°09'13" W
E7	V7	452,523.250	2,900,715.150	43.012	S 53°05'57" W
E8	V8	452,488.855	2,900,689.325	51.886	S 06°07'48" E
E9	V9	452,494.396	2,900,637.735	52.755	S 04°07'31" E
E10	V10	452,498.191	2,900,585.117	38.120	S 40°35'27" E
E11	V11	452,522.993	2,900,556.170	34.845	N 68°22'13" E
E12	V12	452,555.385	2,900,569.014	60.091	S 73°00'54" E
E13	V13	452,612.855	2,900,551.460	55.702	N 33°23'51" E
E14	V14	452,643.516	2,900,597.965	34.484	S 64°11'31" E
E15	V15	452,674.560	2,900,582.952	41.783	N 07°21'53" E
E16	V16	452,679.916	2,900,624.391	28.190	N 00°32'59" W
E17	V17	452,679.646	2,900,652.580	12.994	N 26°42'25" E
E18	V18	452,685.485	2,900,664.187	19.146	S 62°47'29" E
E19	V19	452,702.513	2,900,655.433	84.224	N 20°28'36" E
E20	V20	452,731.977	2,900,734.336	44.339	N 53°31'20" W



DATOS GENERALES

Concepto	Información
Archivo	Centro de Población de Puerto de Agua Verde 19.00 has.
Ubicación	Puerto de Agua Verde, Baja California Sur, México
Superficie	19.00 hectáreas
Superficie (m ²)	190,000 m ²





Cuadro para plano - Agua Verde

Sistema: UTM Zona 12N,
WGS84
Vértices: 66
Perímetro total
(m): 3245.339

ESTACIÓN	V	X	Y	DISTANCIA	RUMBO
E1	V1	492,835.506	2,821,976.427	86.188	S 12°08'42" W
E2	V2	492,817.373	2,821,892.168	54.718	S 63°14'26" W
E3	V3	492,768.515	2,821,867.532	29.109	N 30°43'45" W
E4	V4	492,753.641	2,821,892.554	26.473	S 75°28'19" W
E5	V5	492,728.015	2,821,885.913	48.222	N 10°44'42" W
E6	V6	492,719.024	2,821,933.290	29.400	N 47°13'20" W
E7	V7	492,697.445	2,821,953.257	19.622	S 85°24'46" W
E8	V8	492,677.886	2,821,951.688	124.893	S 04°27'18" E
E9	V9	492,687.587	2,821,827.172	91.369	S 24°18'27" E
E10	V10	492,725.198	2,821,743.903	11.412	S 27°26'04" W
E11	V11	492,719.940	2,821,733.774	44.602	S 49°10'20" E
E12	V12	492,753.689	2,821,704.614	28.465	S 14°13'06" W
E13	V13	492,746.698	2,821,677.021	27.115	S 35°27'18" E
E14	V14	492,762.426	2,821,654.934	18.701	N 55°54'55" E
E15	V15	492,777.915	2,821,665.414	50.107	S 35°58'04" E
E16	V16	492,807.344	2,821,624.861	45.708	S 37°07'08" W
E17	V17	492,779.761	2,821,588.414	30.206	S 21°02'23" E
E18	V18	492,790.605	2,821,560.222	17.633	N 76°08'32" E
E19	V19	492,807.725	2,821,564.445	51.332	S 13°38'47" E
E20	V20	492,819.836	2,821,514.562	23.706	S 70°59'33" W
E21	V21	492,797.422	2,821,506.841	15.684	S 70°59'34" W
E22	V22	492,782.593	2,821,501.733	21.084	S 06°37'31" E
E23	V23	492,785.026	2,821,480.790	26.469	S 80°23'54" E
E24	V24	492,811.124	2,821,476.375	16.969	S 10°17'24" E
E25	V25	492,814.155	2,821,459.679	47.332	S 15°21'15" W
E26	V26	492,801.622	2,821,414.037	53.637	S 67°44'51" W
E27	V27	492,751.980	2,821,393.726	34.818	S 23°36'53" E
E28	V28	492,765.928	2,821,361.823	70.691	S 20°26'58" E
E29	V29	492,790.626	2,821,295.587	22.032	S 32°26'59" E
E30	V30	492,802.447	2,821,276.995	39.568	S 85°19'48" E



E31	V31	492,841.884	2,821,273.774	33.241	S 57°43'30" E
E32	V32	492,869.989	2,821,256.024	28.742	S 16°07'17" E
E33	V33	492,877.970	2,821,228.412	33.563	S 68°39'29" W
E34	V34	492,846.708	2,821,216.197	41.149	S 26°50'43" E
E35	V35	492,865.291	2,821,179.483	19.973	N 64°49'53" E
E36	V36	492,883.368	2,821,187.977	37.251	S 81°31'27" E
E37	V37	492,920.211	2,821,182.487	74.663	N 72°17'54" E
E38	V38	492,991.339	2,821,205.188	90.255	S 20°09'24" E
E39	V39	493,022.440	2,821,120.461	82.111	S 52°29'46" E
E40	V40	493,087.580	2,821,070.471	50.686	S 46°39'40" E
E41	V41	493,124.444	2,821,035.684	35.677	N 79°05'21" E
E42	V42	493,159.476	2,821,042.437	40.890	N 27°32'22" W
E43	V43	493,140.571	2,821,078.694	36.064	N 51°17'09" W
E44	V44	493,112.431	2,821,101.250	38.564	N 46°28'47" E
E45	V45	493,140.394	2,821,127.805	34.088	N 20°58'01" W
E46	V46	493,128.197	2,821,159.636	30.989	N 16°22'10" W
E47	V47	493,119.463	2,821,189.369	26.797	S 57°21'19" W
E48	V48	493,096.899	2,821,174.914	22.486	N 22°27'13" W
E49	V49	493,088.310	2,821,195.695	12.817	N 70°50'02" E
E50	V50	493,100.417	2,821,199.903	70.430	N 06°19'41" W
E51	V51	493,092.654	2,821,269.904	49.822	N 21°10'48" W
E52	V52	493,074.654	2,821,316.360	76.510	N 10°46'15" W
E53	V53	493,060.355	2,821,391.522	16.403	N 64°35'10" E
E54	V54	493,075.171	2,821,398.561	41.457	N 09°42'46" W
E55	V55	493,068.177	2,821,439.423	65.497	N 21°28'05" W
E56	V56	493,044.206	2,821,500.376	72.446	N 02°21'52" W
E57	V57	493,041.217	2,821,572.761	128.663	S 80°25'36" W
E58	V58	492,914.346	2,821,551.362	140.805	N 12°25'16" W
E59	V59	492,884.060	2,821,688.871	101.335	N 11°23'17" E
E60	V60	492,904.069	2,821,788.212	150.620	S 75°33'55" E
E61	V61	493,049.934	2,821,750.666	58.779	N 00°33'33" E
E62	V62	493,050.507	2,821,809.442	42.518	N 39°19'10" W
E63	V63	493,023.566	2,821,842.335	22.288	N 14°02'49" E
E64	V64	493,028.975	2,821,863.957	50.732	N 65°50'47" W
E65	V65	492,982.685	2,821,884.716	14.307	N 03°51'15" W
E66	V66	492,981.723	2,821,898.991	165.456	N 62°05'40" W